

OBJET : Rénovation d'un immeuble mixte principalement arrière Rue de l'église 59-61, 1080 SAINT-GILLES		
MAITRE DE L'OUVRAGE : AOP Bruxelles Sud Rue du doyenné 96 1080 Bruxelles		
ARCHITECTE : TRIO ARCHITECTURE TRIO Architecture - avenue de Tervueren, 77 - 1040 BRUXELLES tel.: 02/735.83.09 - info@trioarchitecture.be		
Vu pour accord :		
Entrepreneur :	Maitre de l'ouvrage :	Architecte(s) :
MODIFICATIONS :		
		A
		B
		C
		D
		E
		F
		G
		H
REMARQUES :		DOSSIER N : 880
ECHELLE : 1/500	DATE : 16 MAI 2025	PLAN N : 1/12
TITRE : SITUATION PROJETEE Plan d'implantation et de situation		

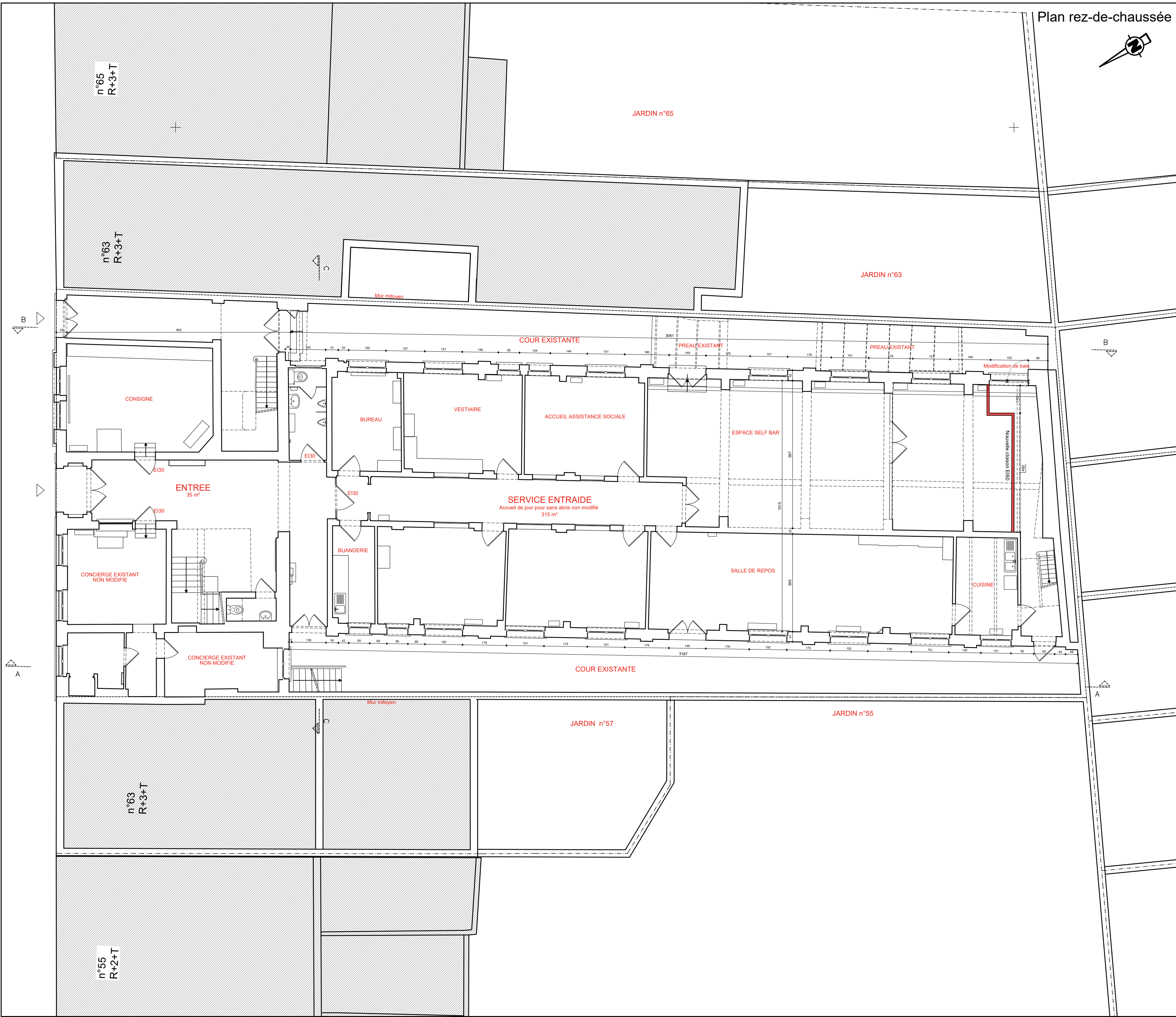

Plan rez-de-chaussée

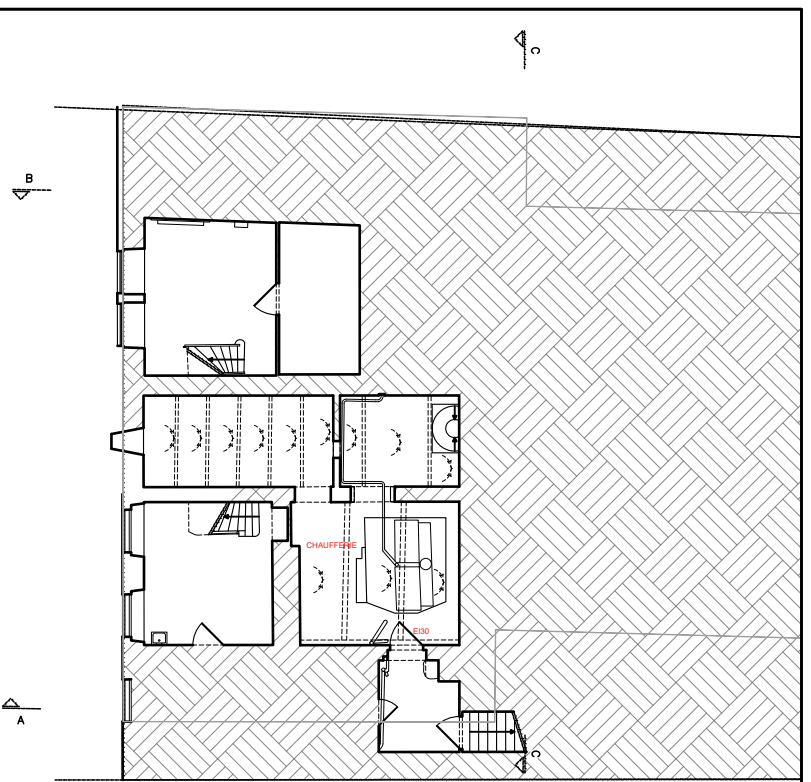

Plan du sous-sol

OBJET :
**Rénovation d'un immeuble mixte
principalement arrière**

Rue de l'église 59-61,
1080 SAINT-GILLES

MAITRE DE L'OUVRAGE :

AOP Bruxelles Sud
Rue du doyenné 96
1080 Bruxelles

ARCHITECTE :

TRIO
ARCHITECTURE

TRIO Architecture - avenue de Tervueren, 77 - 1040
BRUXELLES tel.: 02/735.83.09 - info@trioarchitecture.be

Vu pour accord :		
Entrepreneur :	Maitre de l'ouvrage :	Architecte(s) :

MODIFICATIONS :	
.	A
	B
	C
	D
	E
	F
	G
	H

REMARQUES :		DOSSIER N : 880
ECHELLE : 1/100	DATE : 16 MAI 2025	PLAN N : 2/12
TITRE : SITUATION PROJETEE Plans du sous-sol et du rez-de-chaussée		

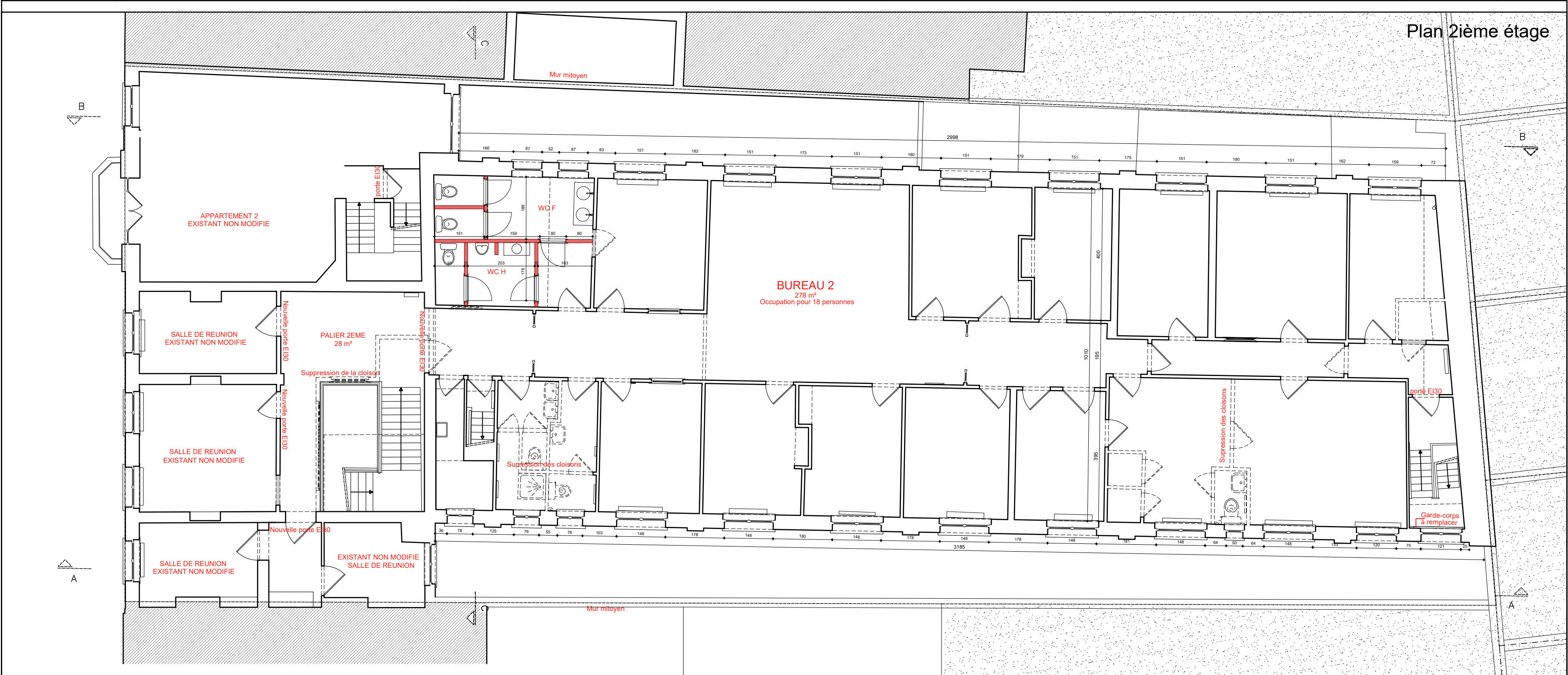
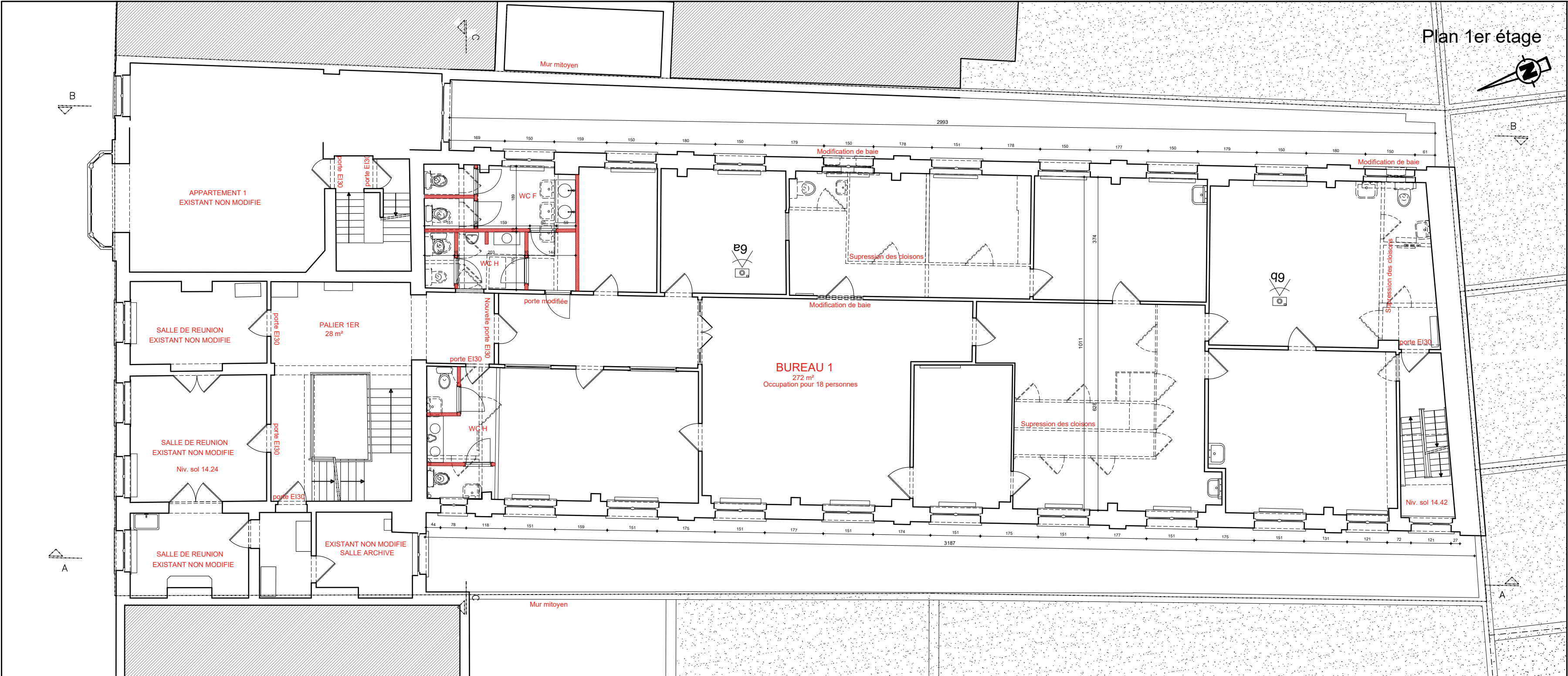

OBJET :

Rénovation d'un immeuble mixte
principalement arrière

Rue de l'église 59-61,
1080 SAINT-GILLES

MAITRE DE L'OUVRAGE :

AOP Bruxelles Sud

Rue du doyenné 96
1080 Bruxelles

ARCHITECTE :

TRIO

ARCHITECTURE

TRIO Architecture - avenue de Tervueren, 77 - 1040
BRUXELLES tel.: 02/735.83.09 - info@trioarchitecture.be

Vu pour accord :

Entrepreneur :

Maitre de l'ouvrage :

Architecte(s) :

MODIFICATIONS :

A

B

C

D

E

F

G

H

REMARQUES :

DOSSIER N :
880

ECHELLE :
1/100

DATE :
16 MAI 2025

PLAN N :
3/12

TITRE :

SITUATION PROJETEE
Plans des étages

Plan combles

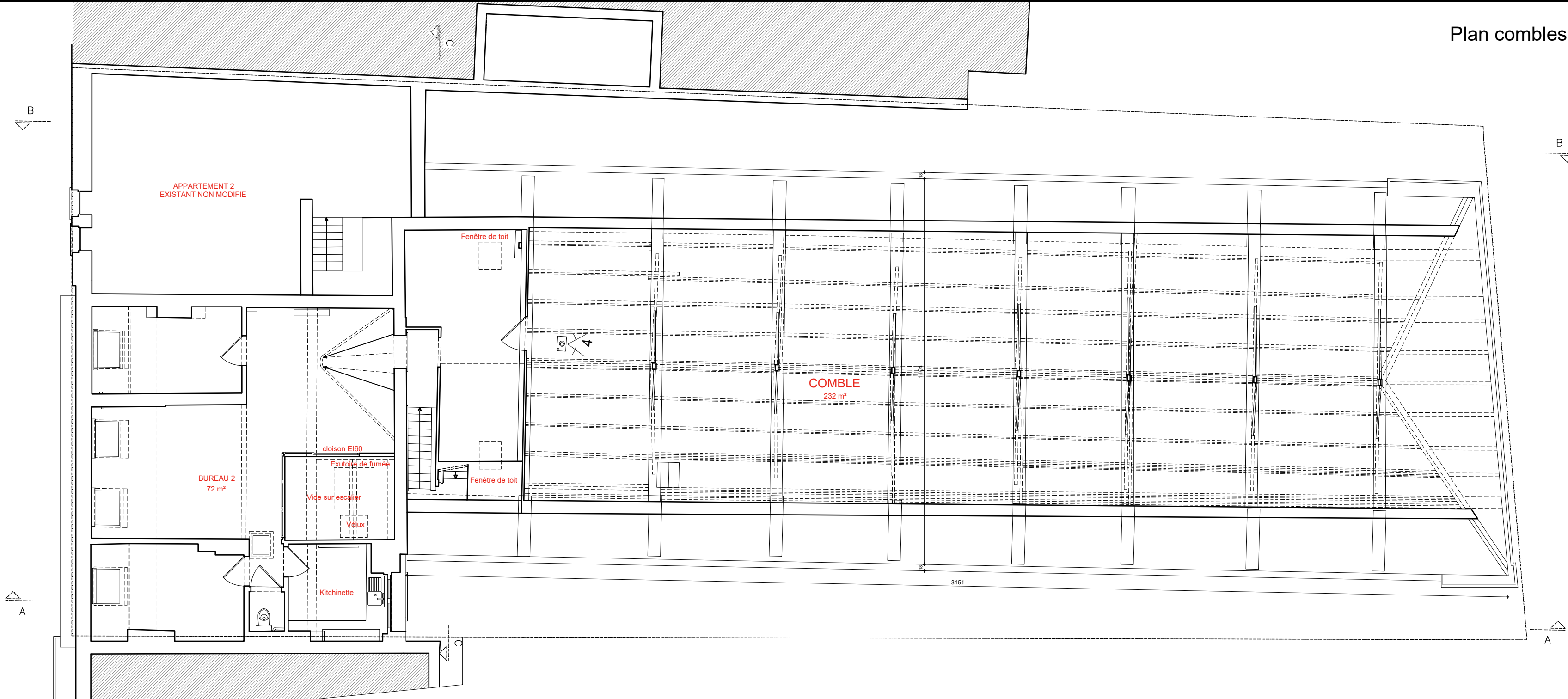

Plan de toiture



OBJET :

Rénovation d'un immeuble mixte principalement arrière

Rue de l'église 59-61, 1080 SAINT-GILLES

MAITRE DE L'OUVRAGE :

AOP Bruxelles Sud

Rue du doyenné 96 1080 Bruxelles

ARCHITECTE :

RIO

ARCHITECTURE

TRIO Architecture - avenue de Tervueren, 77 - 1040 BRUXELLES tel.: 02/735.83.09 - info@trioarchitecture.be

Vu pour accord :

Entrepreneur :

Maitre de l'ouvrage :

Architecte(s) :

MODIFICATIONS :

A

B

C

D

E

F

G

H

REMARQUES :

DOSSIER N : 880

ECHELLE : 1/100

DATE : 16 MAI 2025

PLAN N : 4/12

TITRE :

SITUATION PROJETEE
Plans des étages

Coupe longitudinale - AA' et façade latérale droite



Coupe longitudinale - BB' et façade latérale gauche



LEGENDE MATERIAUX
Châssis PVC

OBJET :

Rénovation d'un immeuble mixte principalement arrière

Rue de l'église 59-61,
1080 SAINT-GILLES

MAITRE DE L'OUVRAGE :

AOP Bruxelles Sud
Rue du doyné 96
1080 Bruxelles

ARCHITECTE :

TRIO
ARCHITECTURE

TRIO Architecture - avenue de Tervueren, 77 - 1040 BRUXELLES tel.: 02/735.83.09 - info@trioarchitecture.be

Vu pour accord :

Entrepreneur :	Maitre de l'ouvrage :	Architecte(s) :
----------------	-----------------------	-----------------

MODIFICATIONS :

	A
	B
	C
	D
	E
	F
	G
	H

REMARQUES :		DOSSIER N :
		880
ECHELLE :	DATE :	PLAN N :
1/100	16 MAI 2025	5/12

TITRE :

SITUATION PROJETEE
Coupes longitudinales

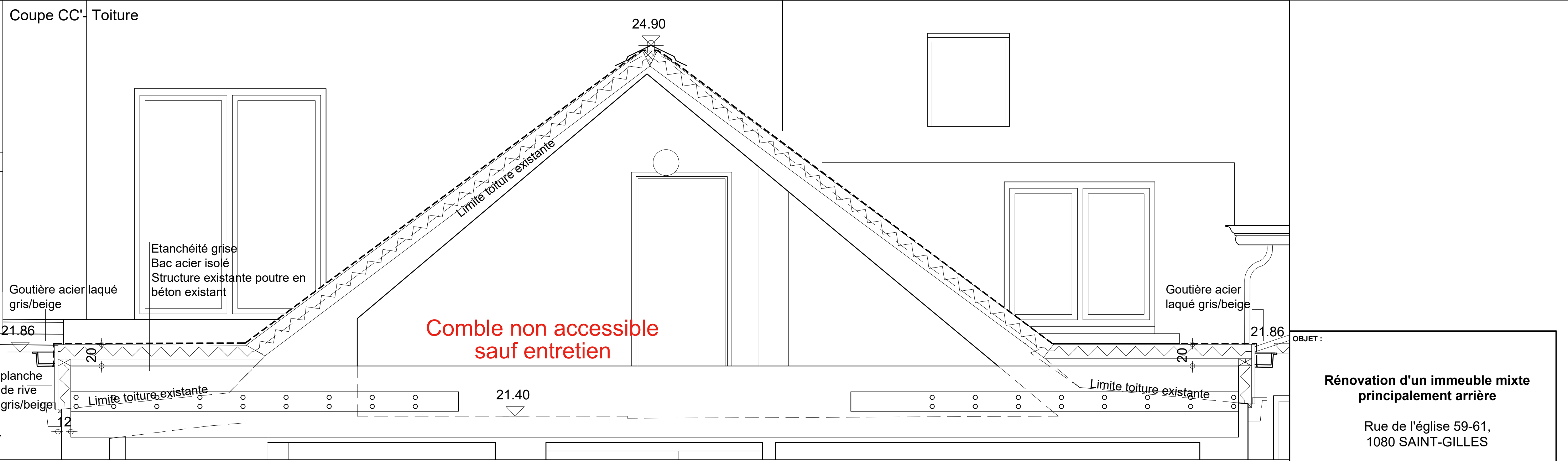

Elévation façade avant



Coupe CC'

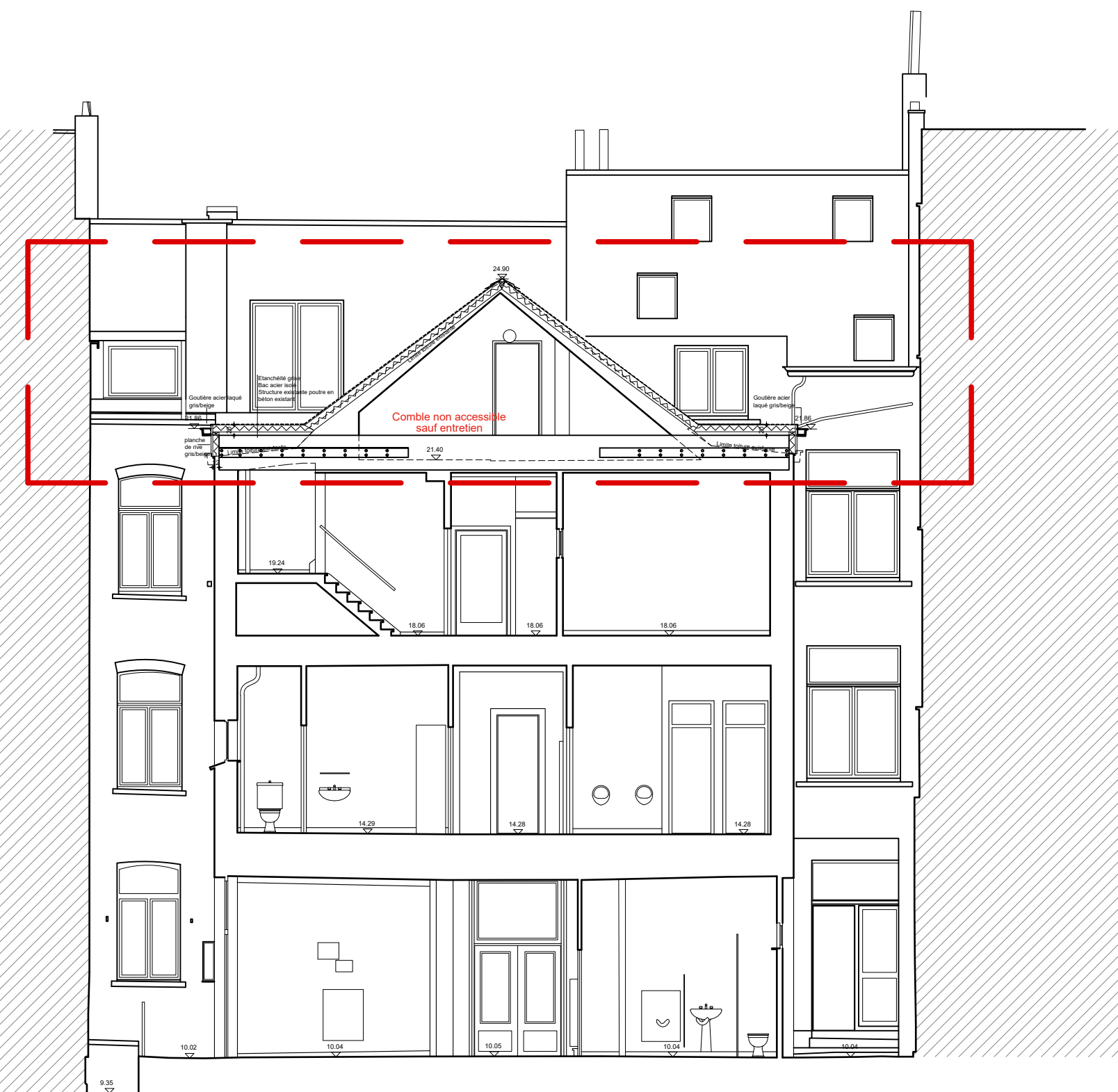

OBJET :

**Rénovation d'un immeuble mixte
principalement arrière**

Rue de l'église 59-61,
1080 SAINT-GILLES

MAITRE DE L'OUVRAGE :

AOP Bruxelles Sud
Rue du doyenné 96
1080 Bruxelles

ARCHITECTE :

TRIO
ARCHITECTURE

TRIO Architecture - avenue de Tervueren, 77 - 1040
BRUXELLES tel.: 02/735.83.09 - info@trioarchitecture.be

Vu pour accord :

Entrepreneur :	Maitre de l'ouvrage :	Architecte(s) :
----------------	-----------------------	-----------------

MODIFICATIONS :	
	A
	B
	C
	D
	E
	F
	G
	H

REMARQUES :		DOSSIER N : 880
ECHELLE : 1/100 - 1/50	DATE : 16 mai 2025	PLAN N : 6/12
TITRE : SITUATION PROJETEE Elévation avant, coupe transversale et détails		